

PLANTA PLANIALTIMÉTRICA - ESPAÇO EDUCATIVO RURAL AGRÍCOLA

LEVANTAMENTO

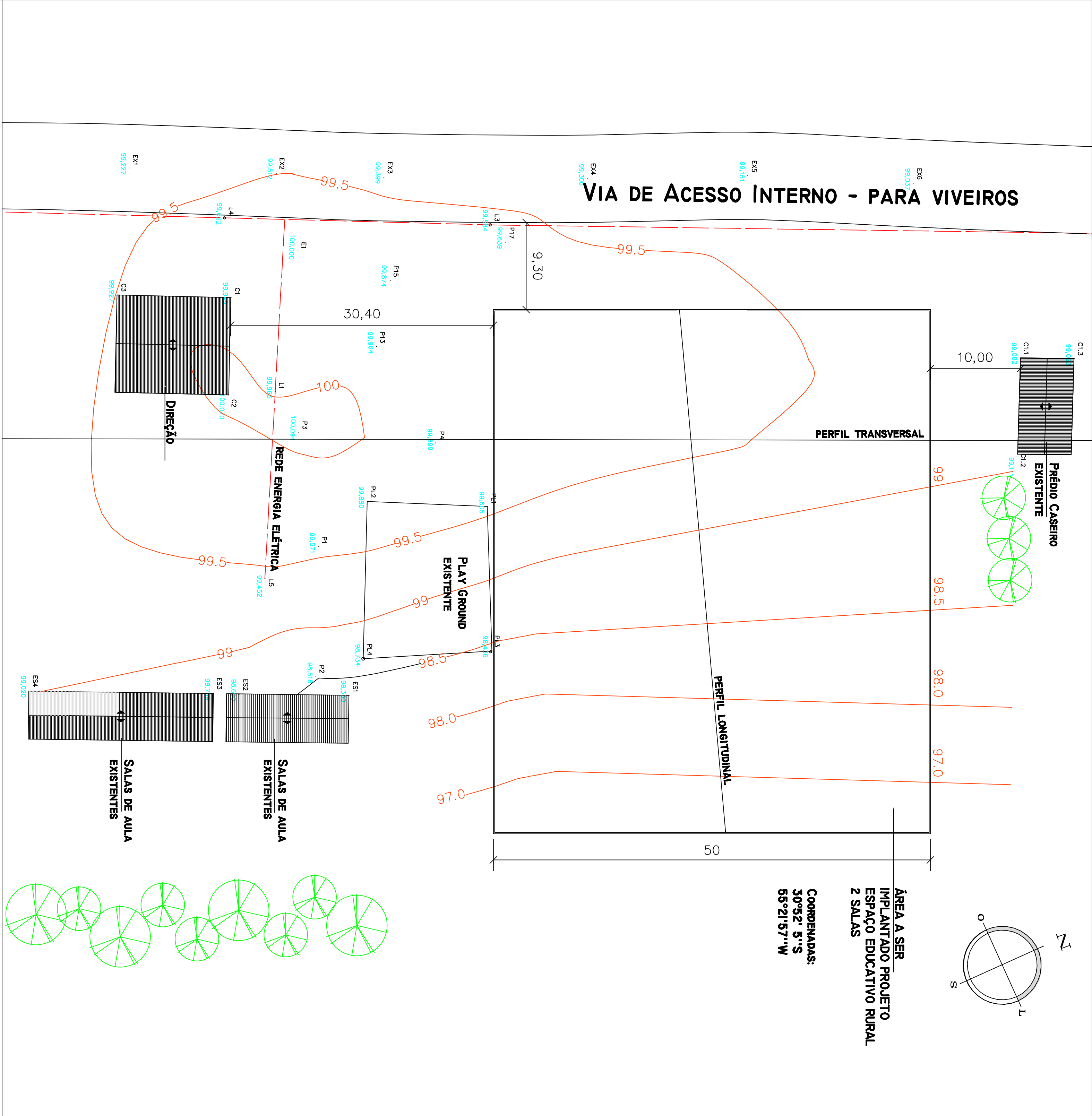

CORTE-A TERRO

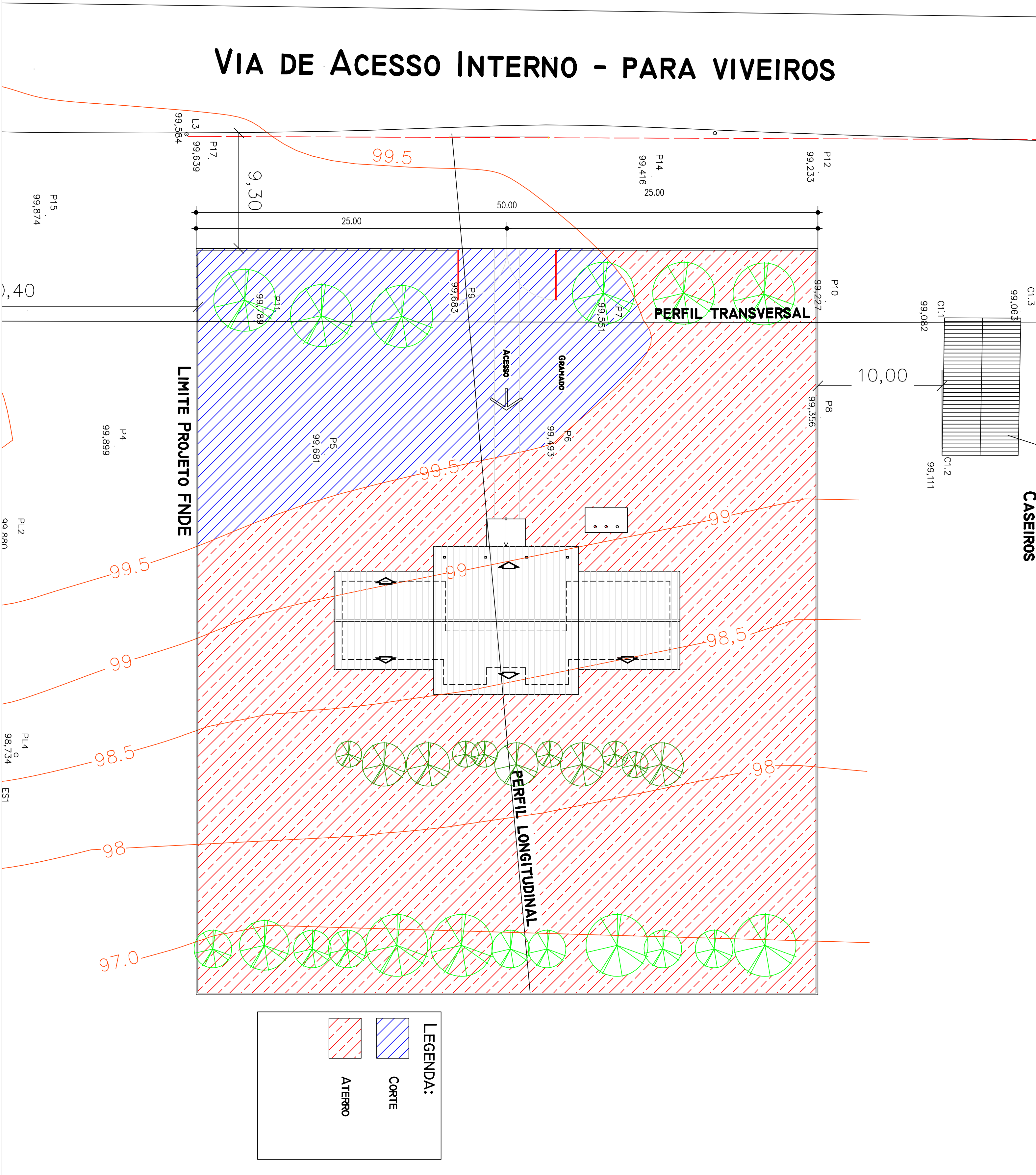

PERFIL LONGITUDINAL

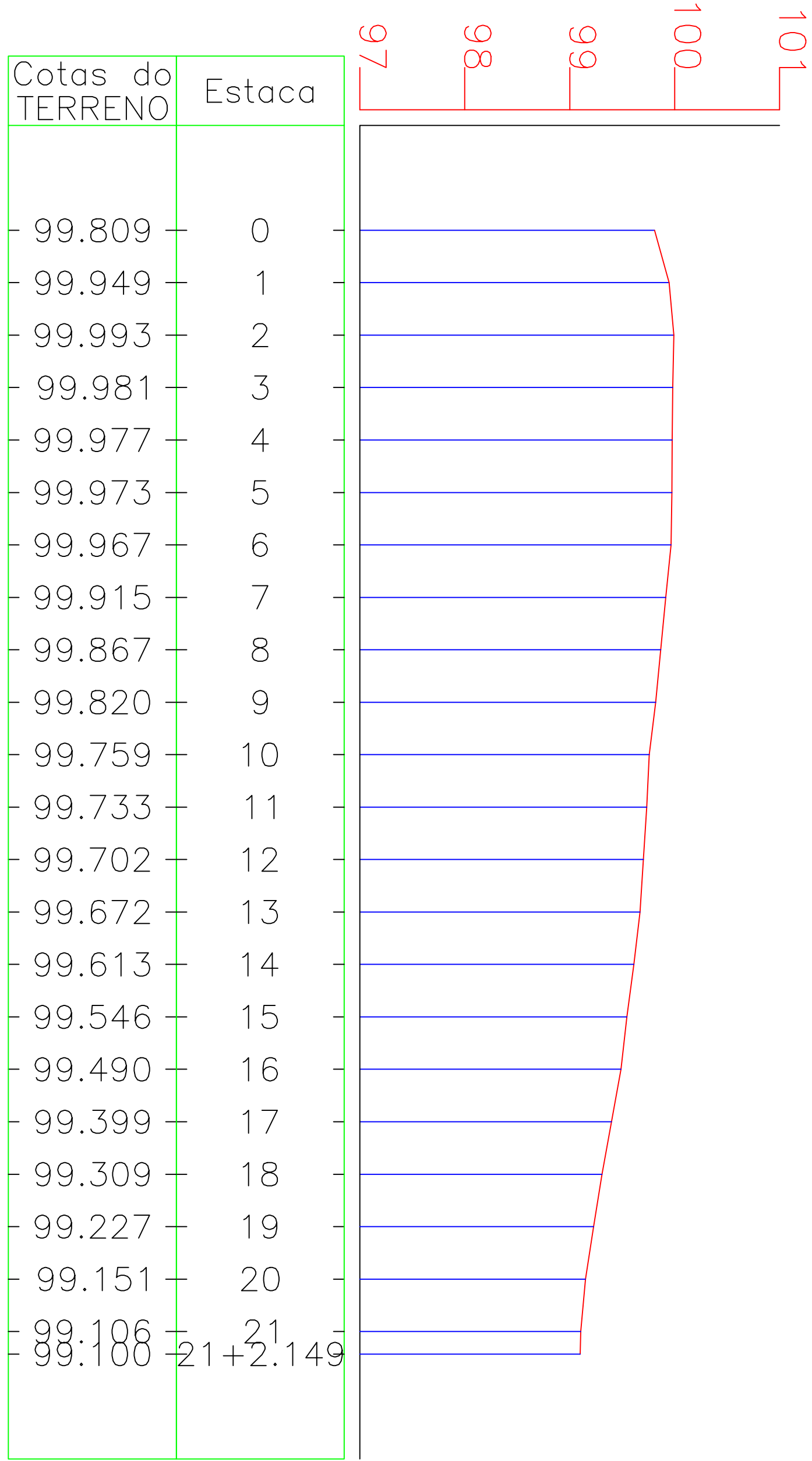

PERFIL TRANSVERSAL

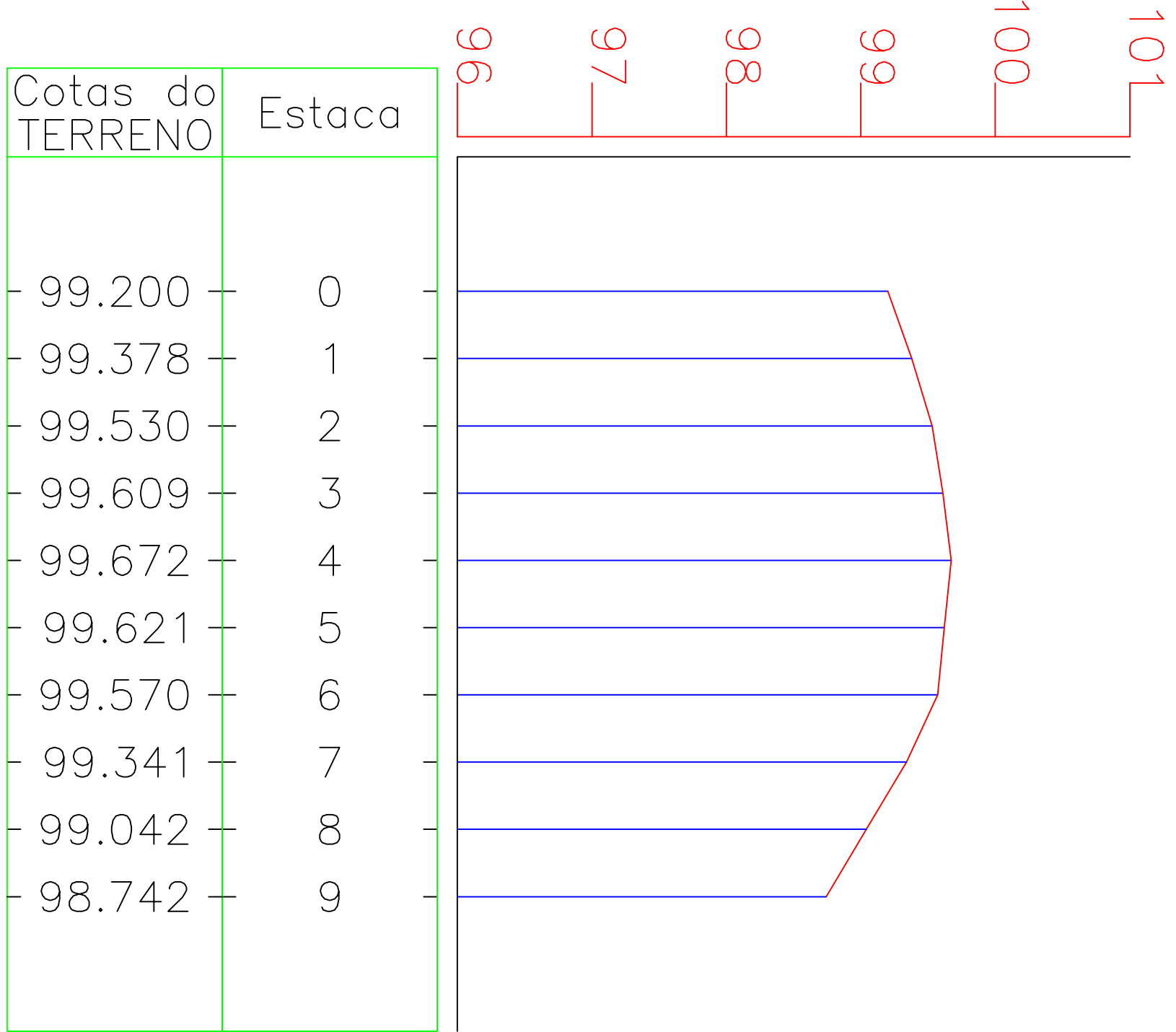

PREFEITURA MUNICIPAL DE SANTANA DO LIVRAMENTO
CIDADE SÍMBOLO DA INTEGRAÇÃO DO MERCOSUL
SECRETARIA MUNICIPAL DE EDUCAÇÃO
DEPARTAMENTO DE PROJETOS DE INTERVENÇÃO
Rua dos Artistas, 440 - Fone: 051 336600

Prefeito Municipal: **Guilherme Guilherme Lima**
Secretaria de Educação: **Mário Chiffreiras**

PROJETO: **PROJETO DE IMPLANTAÇÃO DE ESPAÇO EDUCATIVO RURAL ESCOLA AGRÍCOLA**
LOCALIDADE: **Passo da Floresta, Km 25-SANTANA DO LIVRAMENTO - RS**

DISCIPLINA: **PLANIAlTIMÉTRICO**
ESPÁÇO EDUCATIVO RURAL AGRÍCOLA
ÁREA A SER PROJETADA: **2 SALAS**
ÁREA A CONSTRUIR: **150,00m²**

TÉCNICOS: **Arq. TÁLIA CARVALHO**
ESCALA: **1/300 E 1/200**
DATA: **24/08/2012**
FOLHA: **03**